



# PLAN PARCIAL DE DESARROLLO URBANO

DISTRITO URBANO ZPN-11 "TESISTAN"

VIVIENDAS (DENSIDADES)

D-8A

## SIMBOLOGIA

POLIGONO DE DISTRITO

SUPERFICIE DISTRITO  
7,806,75-72 Hbs.

VERTICES

### CUADRO DE CONSTRUCCION

VERTICE	X	Y
1	657,679,2350	2,306,387,9804
2	661,092,2394	2,303,456,5240
3	659,987,0100	2,298,738,8601
4	658,498,2545	2,300,063,8761
5	656,031,0481	2,300,192,2772
6	652,026,6754	2,293,041,3458
7	655,312,3790	2,292,435,8560
8	649,501,0659	2,291,031,6804
9	646,159,0586	2,291,266,5211
10	647,958,7375	2,291,441,2865
11	648,577,7464	2,292,959,4573
12	646,581,1457	2,296,018,1972

### DENSIDAD DE VIVIENDA

- DENSIDAD MINIMA (H1)
- DENSIDAD BAJA (H2)
- DENSIDAD MEDIA (H3)
- DENSIDAD ALTA (H4)

DENSIDAD DE VIVIENDA	SUPERFICIE	% DEL DISTRITO
DENSIDAD MINIMA (H1)	2,116,314.86	2.7
DENSIDAD BAJA (H2)	844,762.56	1.1
DENSIDAD MEDIA (H3)	1,120,996.01	1.4
DENSIDAD ALTA (H4)	1,446,705.75	1.9

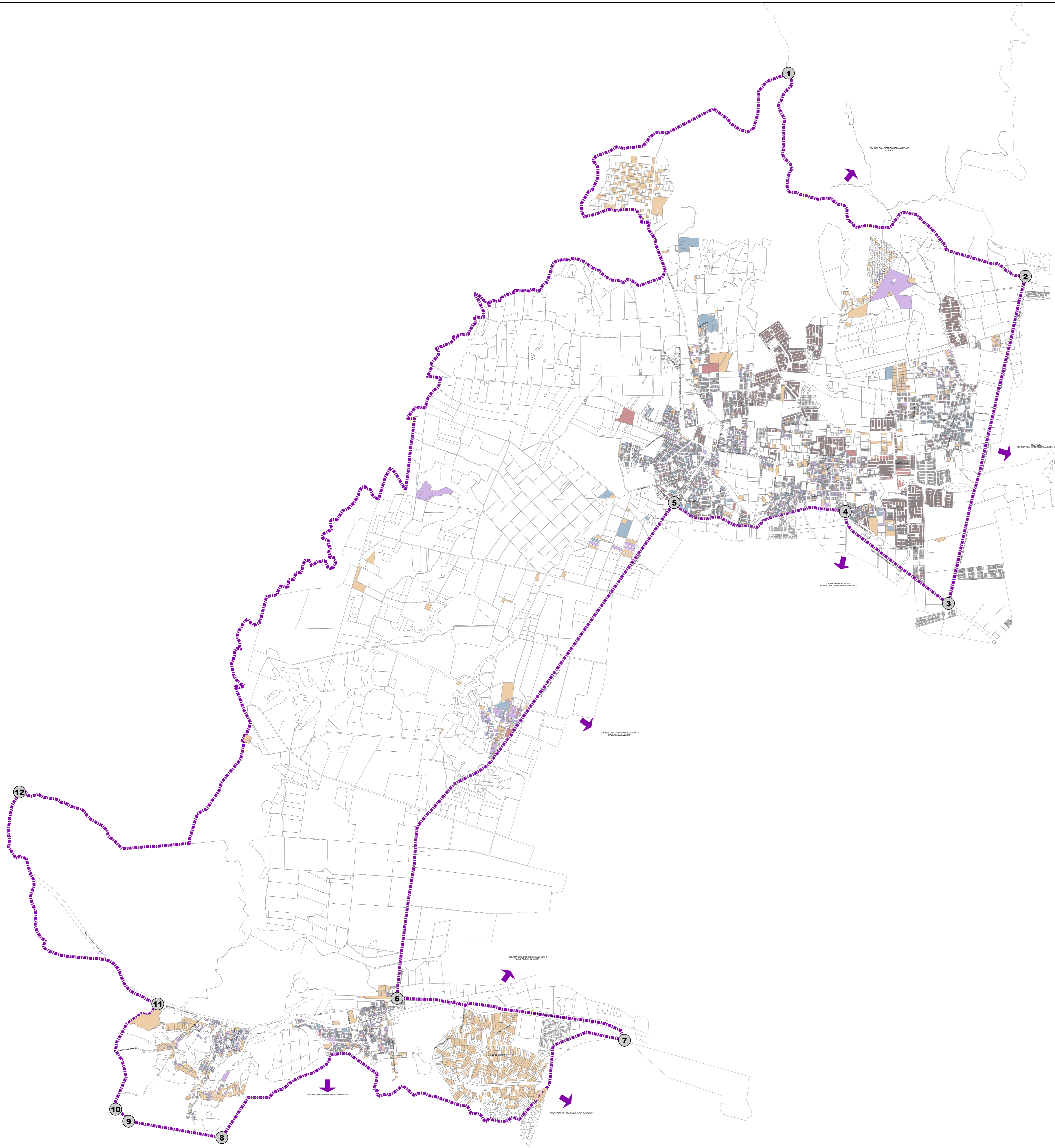

FUENTE: LEVANTAMIENTO DE CAMPO, CATASTRO MUNICIPAL Y DIRECTORIO ESTADISTICO NACIONAL DE UNIDADES ECONOMICAS. PLANES PARCIALES DE DESARROLLO URBANO DISTRITO URBANO ZPN-11 TESISTAN, SEPTIEMBRE 2009. SISTEMA DE PROYECCION GEOGRAFICA: WGS84 UTM ZONA 13N.

MUNICIPIO DE ZAPOPAN



DISTRITO URBANO ZPN-11 "TESISTAN"

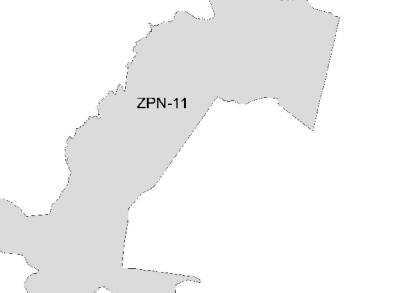

FECHA: MAYO DEL 2012

ESCALA: 1:20,000

ESCALA GRAFICA

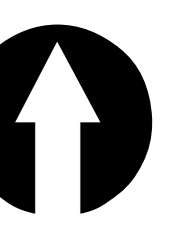
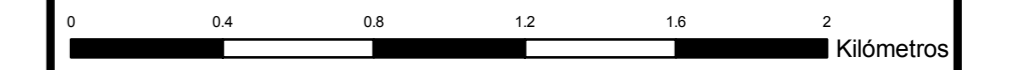

H. AYUNTAMIENTO DE ZAPOPAN  
2010-2012  
DIRECCION DE PLANEACION Y ORDENAMIENTO TERRITORIAL

ZAPOPAN UNIDO