



H. AYUNTAMIENTO CONSTITUCIONAL DE ZAPOPAN

PLAN PARCIAL DE DESARROLLO URBANO
DISTRITO URBANO ZPN-02 "ARROYO HONDO"

EQUIPAMIENTO

D-09

UBICACIÓN

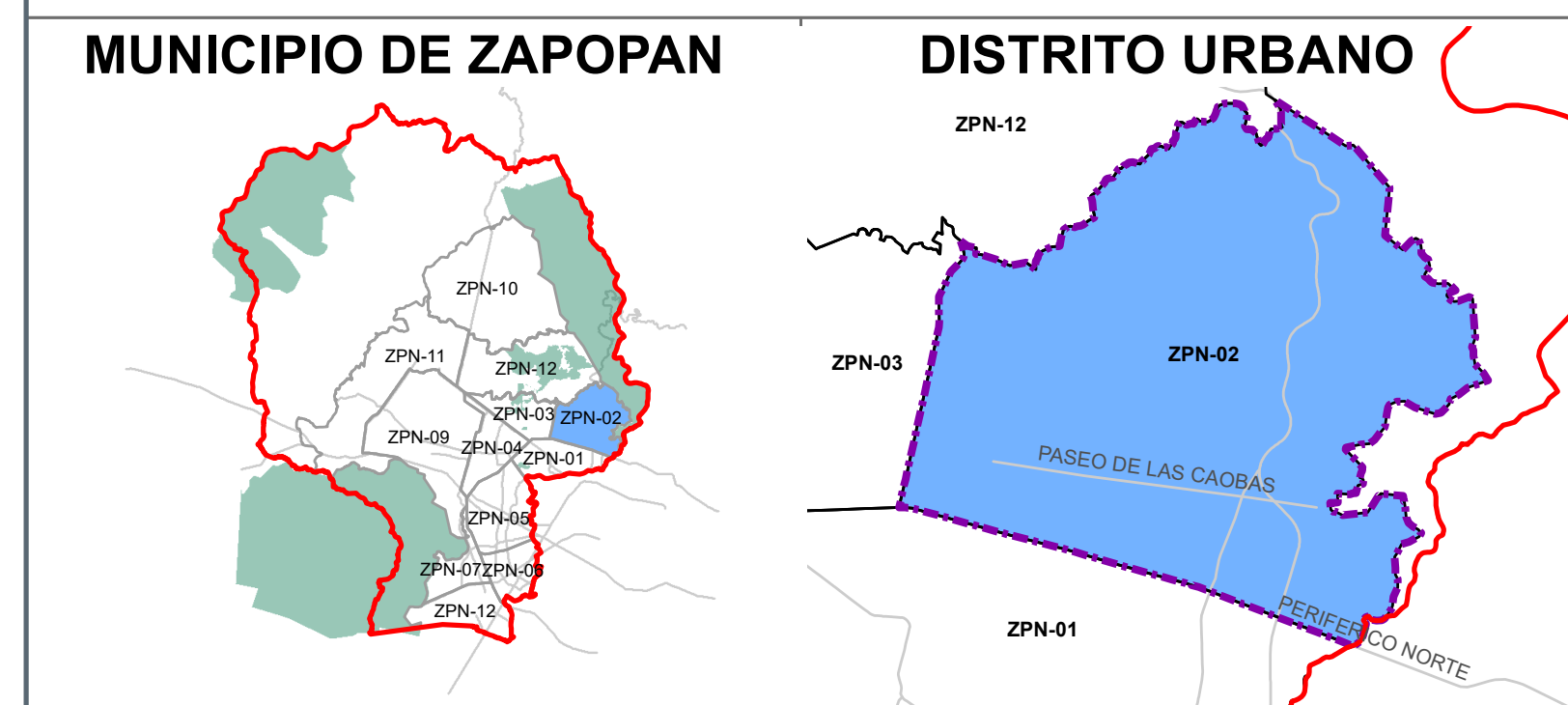

SIMBOLOGÍA

- VÉRTICE
- LÍMITE MUNICIPAL
- - - DISTRITO ZPN-02 "ARROYO HONDO"
- ANP "BARRANCA"

EQUIPAMIENTO

- J JARDÍN DE NIÑOS
- P PRIMARIA
- S SECUNDARIA
- B BACHILLERATO
- U UNIVERSIDAD
- B BOMBEROS
- C CASETA DE VIGILANCIA
- A AUDITORIO
- CV CRUZ VERDE
- BCE BASE DE CONTROL DE EMERGENCIAS
- CM CENTRO MÉDICO
- UMC UNIDAD DE MEDICINA FAMILIAR
- OG OFICINA GUBERNAMENTAL
- DIF
- G GUARDERIA
- M MERCADO
- CC CENTRO CULTURAL
- B BIBLIOTECA
- CD CENTRO DE DESARROLLO COMUNITARIO
- I IGLESIA

NIVEL

- REGIONAL
- CENTRAL
- DISTRITAL
- BARRIAL
- VECINAL

SISTEMA DE PROYECCIÓN GEOGRÁFICA: UTM WGS84 ZONA 13N

FUENTE: PPOU ZPN-02 "ARROYO HONDO" 2012

ESCALA GRÁFICA



ESCALA MÉTRICA

1:8,000

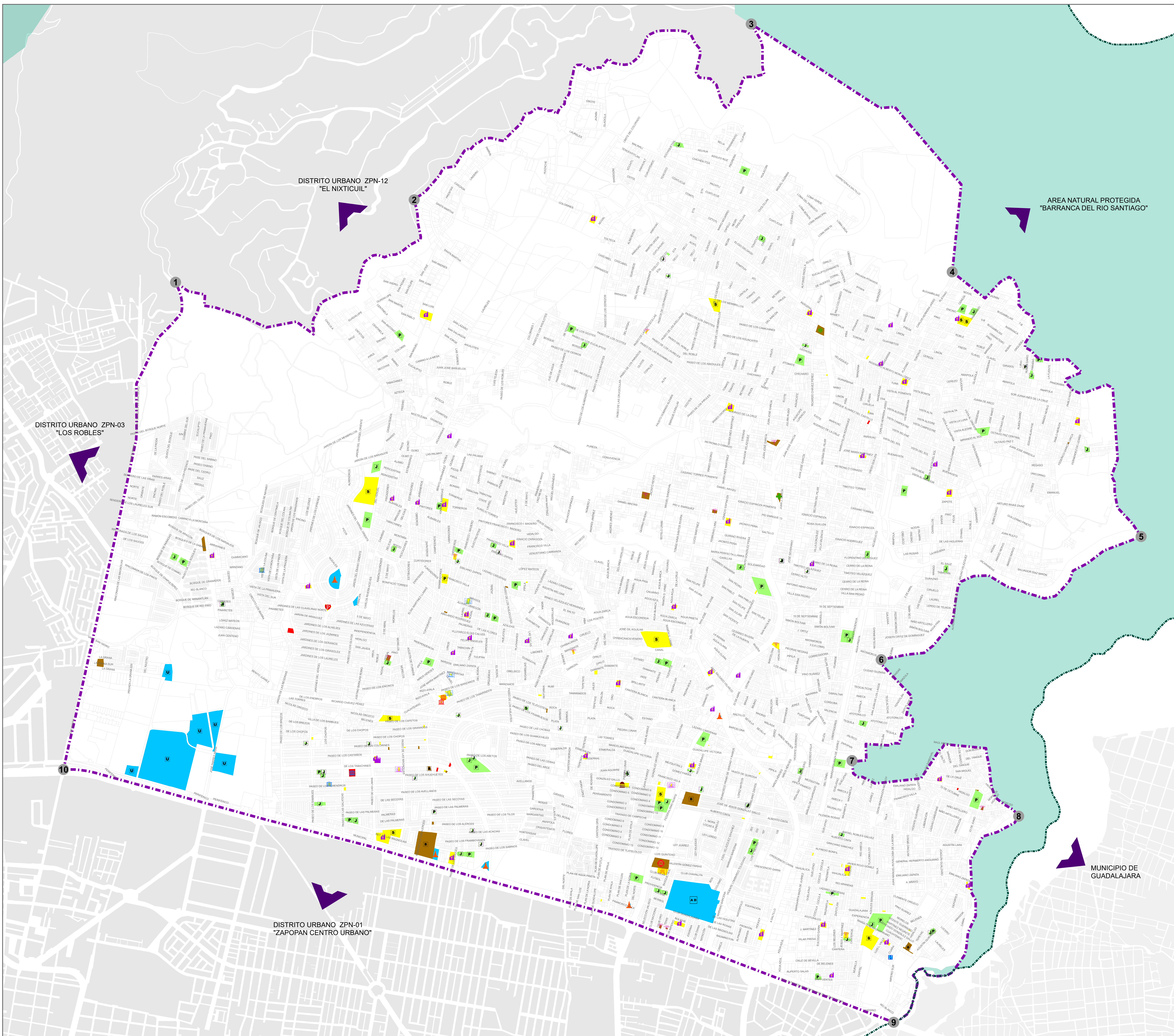

DISTRITO URBANO ZPN-12
"EL NIXTICUIL"

AREA NATURAL PROTEGIDA
"BARRANCA DEL RIO SANTIAGO"

DISTRITO URBANO ZPN-03
"LOS ROBLES"

DISTRITO URBANO ZPN-01
"ZAPOPAN CENTRO URBANO"

MUNICIPIO DE GUADALAJARA